Sponsored by JustMarkets

บทที่ 3 · ทองคำและโลหะ

# อะไรทำให้ราคาทองขยับ?

ดอลลาร์ ดอกเบี้ย ความกลัว
และข่าวที่ต้องจับตา

ต่อจากบทที่ 2 | 6 แรงที่ขยับทอง | หน้าจอตอนข่าวออก



⚖️ ราคาทองขยับเพราะ
**คนอยากซื้อ vs อยากขาย**

July 17 ข่าวแรงที่สุด
**ดอกเบี้ย Fed**

13 หน้า · อ่าน 9 นาที

Sponsored by JustMarkets

หลักการเดียว

# คนอยากซื้อมากกว่า → ราคาขึ้น



**คนอยากซื้อเยอะ**

**ทอง ⬆**

คนขายตั้งราคาสูงขึ้นได้



**คนอยากขายเยอะ**

**ทอง ⬇**

ต้องลดราคาถึงจะขายออก

🔎 ทั้งบทนี้คือคำถามเดียว: **อะไรทำให้คนอยากซื้อ หรืออยากขายทอง** · มี 6 แรงหลัก

Sponsored by JustMarkets

แรงที่ 1 · ดอลลาร์

# ดอลลาร์อ่อน ทองมักขึ้น

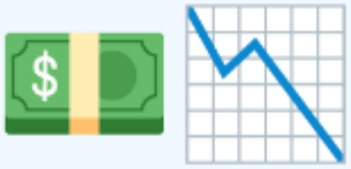

**ดอลลาร์อ่อน**

ค่าเงินดอลลาร์ลดลง

→



**คนทั้งโลกซื้อทองถูกลง**

ใช้เงินยูโร เยน บาท
ซื้อทองได้มากขึ้น

→



**ความต้องการเพิ่ม**

ทองมักขึ้น



นักเทรดทองหลายคนเปิดกราฟ **ดัชนีดอลลาร์ (DXY)** ไว้ข้าง ๆ · มักเดินสวนทางกับทอง

Sponsored by JustMarkets

แรงที่ 2 · ดอกเบี้ย

# ทองไม่มีดอกเบี้ย · ดอกเบี้ยสูง ทองน่าถือน้อยลง



## ดอกเบี้ยสูง

ฝากเงินหรือถือพันธบัตร
ได้ดอกเบี้ยดี ๆ

**ทองมัก ⬇**



## ดอกเบี้ยต่ำ

ฝากเงินแทบไม่ได้อะไร
ถือทองไม่เสียโอกาสเท่าไร

**ทองมัก ⬆**

🏛️ คนกำหนดดอกเบี้ยดอลลาร์คือ **Fed** (ธนาคารกลางสหรัฐฯ) · แค่ส่งสัญญาณว่าจะขึ้นหรือลด ทองก็วิ่งแล้ว

Sponsored by JustMarkets

แรงที่ 3 · ความกลัว

# ตลาดกลัว คนวิ่งหาทอง



## สงคราม

ความขัดแย้งระหว่างประเทศ



## วิกฤตการเงิน

ธนาคารล้ม หุ้นร่วงแรง



## เหตุไม่คาดคิด

โรคระบาด การเมืองป่วน



**ทอง = “ที่หลบภัย” (Safe Haven)**

ไม่ขึ้นกับรัฐบาลหรือบริษัทไหน · ถือมาหลายพันปี · ตอนกลัวคนจึงย้ายเงินมาพักที่ทอง

Sponsored by JustMarkets

แรงที่ 4 · ธนาคารกลางซื้อทอง

# ผู้ซื้อรายใหญ่ที่ไม่ค่อยขาย



**ธนาคารกลางทั่วโลก ซื้อทอง**

**1,000+ ตัน**

ต่อปี · 3 ปีติด (2022–2024)



ถือไว้เป็น **เงินสำรอง**
ลดการพึ่งพาดอลลาร์



ซื้อแล้ว **เก็บยาว**
เป็นแรงหนุนระยะยาว

ที่มา: World Gold Council · Gold Demand Trends ทั้งปี 2024

Sponsored by JustMarkets

แรงที่ 5 และ 6

# เงินเฟ้อ · และคนซื้อทองรูปพรรณ



## แรงที่ 5 · เงินเฟ้อ

ของแพงขึ้น เงินซื้อของได้น้อยลง
คนถือทองไว้รักษามูลค่าระยะยาว



## แรงที่ 6 · ทองรูปพรรณ

อินเดีย จีน ซื้อทองเยอะ
ช่วงเทศกาลและฤดูแต่งงาน

2 แรงนี้ **ทำงานช้า** เป็นเดือนเป็นปี · ส่วนแรงที่ขยับทองแรงในวันเดียว คือ **ข่าว** (หน้าถัดไป)

Sponsored by JustMarkets

ข่าวที่ต้องจับตา (สหรัฐฯ)

# 3 ข่าวที่ทำทองวิ่งแรง

| | คืออะไร | ถ้าออกมา “แรงกว่าคาด” |
|---|---|---|
| 🏛️ FOMC | Fed ประกาศดอกเบี้ย · ปีละ 8 ครั้ง | ส่งสัญญาณดอกเบี้ยสูง → ทอง **มักลง** |
| 🛒 CPI | ตัวเลขเงินเฟ้อ · เดือนละครั้ง | คนคาดว่า Fed ไม่ลดดอกเบี้ย → ทอง **มักลง** |
| 👷 NFP | ตัวเลขจ้างงาน · ศุกร์แรกของเดือน | ดอลลาร์แข็ง → ทอง **มักลง** |

⚠️ สิ่งที่ขยับราคาคือ **ตัวเลขจริง เทียบกับที่ตลาดคาด** · ข่าวดีแต่ตรงกับคาดพอดี ราคาอาจไม่ขยับเลย

Sponsored by JustMarkets

ตัวอย่างลูกโซ่ (สมมติ)

# ข่าวออก 1 ตัว ทองวิ่งได้ยังไง



**NFP ออก**

จ้างงานเพิ่ม 250K
คาดไว้ 150K

→



**ตลาดคิด**

เศรษฐกิจแข็ง
Fed คงไม่รีบลดดอกเบี้ย

→



**ดอลลาร์แข็ง**

คนซื้อดอลลาร์

→



**ทองร่วง**

ในไม่กี่นาที



ทั้งหมดนี้เกิดใน **ไม่กี่วินาทีถึงไม่กี่นาที** หลังข่าวออก · คนทั่วไปกดตามไม่ทัน

Sponsored by JustMarkets

ตอนข่าวออก ราคาวิ่งหน้าตาแบบนี้ (ภาพจำลอง)

# วิ่ง 2 ทางก่อน แล้วค่อยเลือกทาง




🪤 ไล่ซื้อตอน ① แล้วโดน ② ทุบ = **เจ็บสองเด้ง**

↔️ ช่วงนี้ **สเปรดกว้างมาก**
Stop Loss อาจหลุดไกลกว่าที่ตั้ง

Sponsored by JustMarkets

หน้าจอที่จะเจอจริง (กราฟ 1 นาที)

# ข่าวออกแล้ว หน้ากราฟเป็นแบบนี้

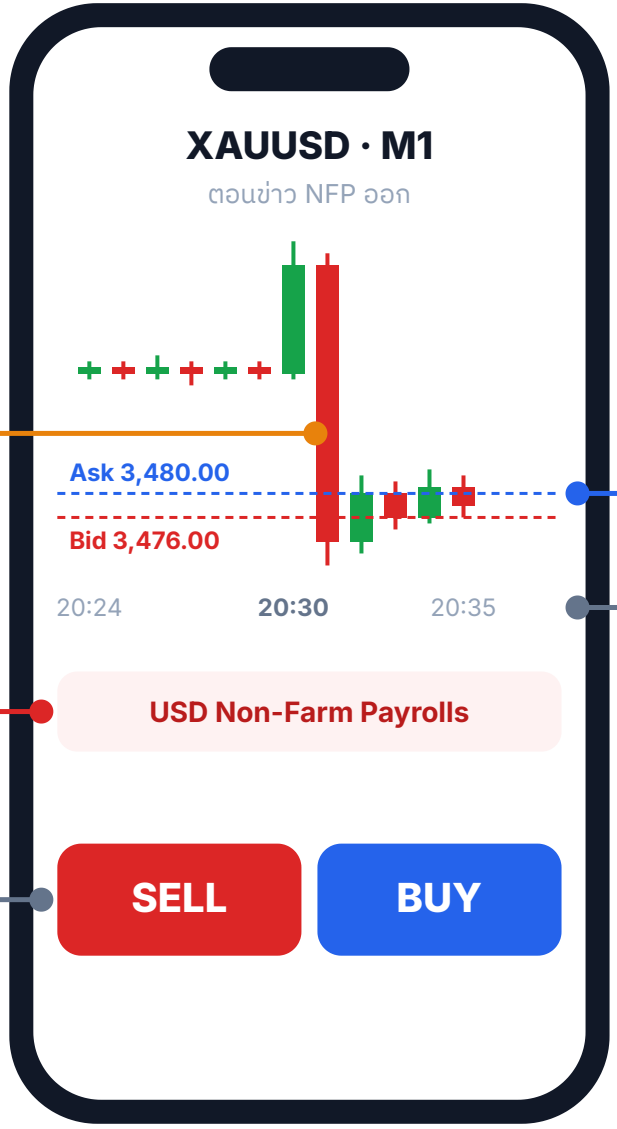


**แท่งยาวผิดปกติ**
ข่าวออก ราคาวิ่งทีละหลายดอลลาร์

**ข่าวที่ทำให้วิ่ง**
เปิดปฏิทินข่าวดูล่วงหน้าได้

**อย่ารีบกดตาม**
รอให้ราคานิ่งก่อน

**เส้น Ask / Bid ห่างกัน**
สเปรดกว้างขึ้นหลายเท่าช่วงข่าว

**เวลา 20:30**
NFP ออก (เวลาไทยช่วงหน้าหนาว)

ภาพจำลองหน้าจอ · ตัวเลขสมมติ · เปิดเส้น Ask ได้ที่ ตั้งค่ากราฟ → Show ask price line

Sponsored by JustMarkets

แล้วเราควรทำยังไง

# 3 กติกาช่วงข่าวแรง




## ดูปฏิทินทุกเช้า

รู้ก่อนว่าวันนี้
ข่าวแดงออกกี่โมง



## พักก่อน-หลังข่าว

ไม่เปิดไม้ใหม่
ราว 15–30 นาที



## ไม้ที่ค้างอยู่ต้องมี SL

และไม้เล็กพอ
ถ้าหลุดไกลก็ยังรับไหว

👀 อยากรู้ว่าระบบเทรดจริงรอดช่วงข่าวไหม · ดู **Drawdown** ของบัญชีจริงได้ที่หน้า **Signals** บน mysignalsfx.com

การเทรดมีความเสี่ยงสูง ผลในอดีตไม่รับประกันผลในอนาคต · เนื้อหาเพื่อการเรียนรู้ ไม่ใช่คำแนะนำการลงทุน

Sponsored by JustMarkets

สรุปบทนี้ · จบคอร์สทองคำและโลหะ

# 6 แรงที่ขยับทอง



**ดอลลาร์** อ่อน ทองมักขึ้น



**ดอกเบี้ย** สูง ทองมักลง · Fed คือตัวแปรใหญ่



**ความกลัว** และ **ธนาคารกลาง** ซื้อ หนุนทอง



**เงินเฟ้อ** และ **ทองรูปพรรณ** ทำงานช้า เป็นเดือนเป็นปี




ข่าว **FOMC · CPI · NFP** ทำทองวิ่งแรงในไม่กี่นาที



หัวข้อถัดไป · จิตวิทยาการเทรด

## ทำไมเราไม่ยอมตัดขาดทุน

รอให้ราคากลับ จนแผลเล็กกลายเป็นแผลใหญ่